

12.09.2024 Tarihli Günlük FX Bülteni

Veriler Kısmen Dolar'a Yaradı.

ABD enflasyon verileri Dolar tarafında kısmi bir güçleme sağlasa da, sert bir yükseliş desteklenmiyor. Veriler büyük oranda beklentilere paralel geldi, ancak FED faiz kararı baskısı dolar üzerinde etkili olmaya devam ediyor. Bugün ABD'de ÜFE verileri takip edilecek Euro Bölgesinde ise; Merkez Bankası kararı takip edilebilir.

Ekonomik Ajanda

Zaman	Ülke	Önem	Açıklanacak	Beklenti	Önceki
15:15	EUR	***	Faiz Kararı	3.65%	4.25%
15:30	US	***	İşsizlik Başvuruları	227K	227K
15:30	US	***	ÜFE(Aylık)	0.1%	0.1%
15:45	EUR	***	Lagarde'ın Konuşması	-	-

EURUSD: 1.1020 Bölgesi Önemi Sürdürüyor.

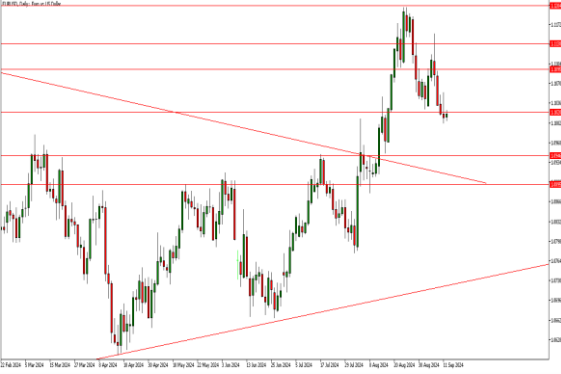

Destekler : 1.1020 - 1.0950 - 1.0900 Dirençler : 1.1080 - 1.1095 - 1.1140

EURUSD'de dün veri öncesi yükselişler veriden sonra satış baskısı ile karşılaştı. Belli seviyelerde aşağı yönlü baskının devam etmemesi, Dolar'ın halen yeterince güçlü olmadığını göstermekte. Bu nedenle teknik olarak 1.1020 üzerindeki hareketler, tekrar yukarı yönlü hareketleri destekleyebilir. 1.1020 seviyesi üzerinde 1.1080 - 1.1095 bandında doğru tepki görülebilir. 1.1020 seviyesi altındaki hareketlerde ise; aşağı yönlü hareketler zorlanabilir ancak hedef olarak, 1.0950 desteği takip edilebilir.

XAUUSD: Direnişini Sürdürüyor.



Destekler : 2500 - 2484 - 2477

Dirençler : 2530 - 2570 - 2600

Altın veri bazlı Dolar hareketine rağmen önemli destek seviyelerini kırmadı. Daha önce belirttiğimiz üzere 2500 üzerinde yukarı yönlü hareket potansiyeli devam ediyor. Ancak 2530 direnci de önemini koruyor. Bu nedenle mevcut 2530 seviyesine doğru satış fırsatlarını 2500 ve 2473 seviyelerine doğru alıp fırsatlarını değerlendirme stratejisi devam edebilir. Fiyatın bu yataylıktan çıkması halinde yönü hakkında bir fikir öngörülebilir.

BRENT - Beklenen Tepki Geldi.



Destekler : 69.70 - 67.50 - 66.00 Dirençler : 71.50 - 74.70 - 76.50

Brent Petrol'de yukarı yönlü fiyatlamaya halen yeterince güçlü olmasa da, Asya seansında tepki alımları ön planda. Kritik bir direnç seviyesi olan 71.50 seviyesine yakın bir fiyatlamaya görülüyor. Bu seviye aynı zamanda düşüş kanalının da alt bandı konumunda. Ancak bu seviye aşılmadığı sürece tekrar satış baskısından söz edilebilir. 71.50 seviyesinin yukarı yönlü kırılmaması halinde 69.70 seviyesine doğru dip hareketleri ön plana çıkabilir. 71.50 seviyesinin yukarı yönlü kırılması halinde ise; 74.70 direncine hızlı bir hareket görülebilir.

NASDAQ : Sert Tepki Hareketi Geldi.

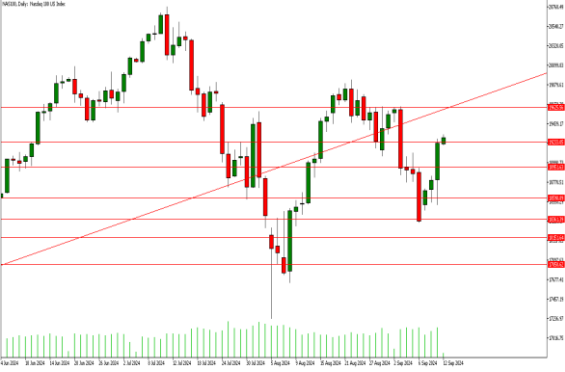

Destekler : 19230 - 18950 - 18600 Dirençler : 19625 - 19850 - 20090

NASDAQ'da veri sonrası gelen satış baskısı tepki alımları ile birlikte toparlandı. Yükseliş hareketi hareketini Asya seansında da devam ettiriyor. Ancak momentum kısmen zayıf. Bugün ana direnç noktası olarak 19625 seviyesi ön plana çıkıyor. Bu seviye aynı zamanda uzun vadeli yükseliş trendinin de alt bandı. Bu nedenle yukarı yönlü kırılması zor olabileceğinden, bu seviyeye doğru hareketlerde satış fırsatları değerlendirilebilir. Fiyatın hızlıca tekrar 19230 seviyesi altına sarkması halinde ise; 18950 desteği takip edilebilir.

Gümüş: Veriye Rağmen Kazançlar Korundu.



Destekler : 28.25 - 27.70 - 27.30 Dirençler : 29.00 - 29.65 - 30.20

Gümüş tarafında da veri hareketine rağmen kazançların korunduğu bir senaryo vardı. Hareket yeterince güçlü olmasa da kısa vadeli dipten aldığı gücü koruyor. Bu nedenle 29.00 seviyesinin üzerine hareket potansiyeli korunuyor. 29.00 seviyesi üzerinde anlamlı bir yükseliş ile 29.65 seviyesine doğru hareket görülebilir. 29.00 seviyesinin altında ise; 28.25 desteği takip edilebilir.

Yasal Uyarı : Bu dokümanda yer alan her türlü bilgi, değerlendirme ve yorum Tera Yatırım Menkul Değerler A.Ş. KAS Departmanı tarafından hazırlanmış olup, burada sunulan bilgilerin doğruluğu ve bütünlüğü konusunda makul özen gösterilmiştir. Tera Yatırım Menkul Değerler A.Ş. olabilecek hatalar ve eksikliklerden sorumlu değildir. Burada yer alan fiyatlar, veriler ve bilgilerin tam ve doğru olduğu garanti edilemez, içerik haber verilmeksizin değiştirilebilir. Burada yer alan yorum ve tavsiyeler, yorum ve tavsiyede bulunanların kişisel görüşlerine dayanmaktadır. Herhangi bir yatırım aracının alım - satım önerisi ya da getiri vaadi olarak yorumlanmamalıdır. Bu belgede yer alan yatırımla ilgili bilgiler, yorumlar ve tavsiyeler yatırım danışmanlığı kapsamında değildir. Yatırım danışmanlığı hizmeti, yetkili kuruluşlar tarafından kişilerin risk ve getiri tercihleri dikkate alınarak kişiye özel sunulmaktadır. Burada yer alan yorum ve tavsiyeler ise genel niteliktedir. Burada yer alan görüşler, yatırımcının mali durumuna veya risk ve getiri tercihlerine uygun olmayabilir. Bu nedenle, sadece burada yer alan bilgilere dayanarak yatırım kararı verilmesi beklentilere uygun sonuçlar doğurmayabilir. Burada yer alan bilgi, değerlendirme, yorum ve istatistikî şekil ve değerlendirmelerin kullanımı sonucunda ortaya çıkacak doğrudan ve/veya dolaylı zararlardan Tera Yatırım Menkul Değerler A.Ş. sorumlu olmayacaktır. Tüm hakları saklıdır.